

DEPENDENCIA NORMATIVA:

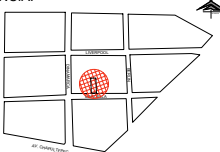

PLANTA DE REFERENCIA:



NORTE:

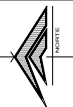

PROYECTO:

REMODELACIÓN DE LAS OFICINAS DE LA REPRESENTACIÓN DEL GOBIERNO DEL ESTADO EN LA CIUDAD DE MÉXICO
CIUDAD DE MÉXICO, MÉXICO

SIMBOLOGÍA / NOTAS:

- TABLAROCA ESTANDAR
 - TABLAROCA RESISTENTE A LA HUMEDAD
 - DUROCK
- *NOTA
-LA ALTURA PROPUESTA DE PLAFON EN BAÑOS SERA DE 2.20 MTS
-EN LAS DEMAS AREAS SOLO SE RECUBRIRA EL PLAFON A LA MISMA ALTURA DEL NIVEL INFERIOR DE LOSA Y/O POLIN

REVISIÓN:

No.	REVISION / APROBACION	FECHA
0	PARA CONSTRUCCIÓN	OCTUBRE 2018

UBICACIÓN:
CALLE MARSELLA #25 COLONIA JUAREZ, DELEGACION CUAUHTEMOC, CP. 06600

ESCALA: S/E ACOTACIONES: METROS
ESCALA GRAFICA:

FECHA: OCTUBRE 2018

RESPONSABLE DEL PROYECTO:

ARQ. SANDRA GUADALUPE PATIÑO MACIAS
DIRECTOR DE PROYECTOS

PLANO: PLAFONES
PLANTA BAJA

CLAVE PLANO: CDMX-ARQ-12

NOTA:
ESTE PROGRAMA ES DE CARÁCTER PÚBLICO, NO ES PATROCINADO, NI PROMOVIDO POR PARTIDO POLÍTICO ALGUNO Y SUS RECURSOS PROVIENEN DE LOS IMPUESTOS QUE PAGAN TODOS LOS CONTRIBUYENTES. ESTÁ PROHIBIDO EL USO DE ESTE PROGRAMA CON FINES POLÍTICOS, ELECTORALES, DE LUCRO Y OTROS DISTINTOS A LOS ESTABLECIDOS.

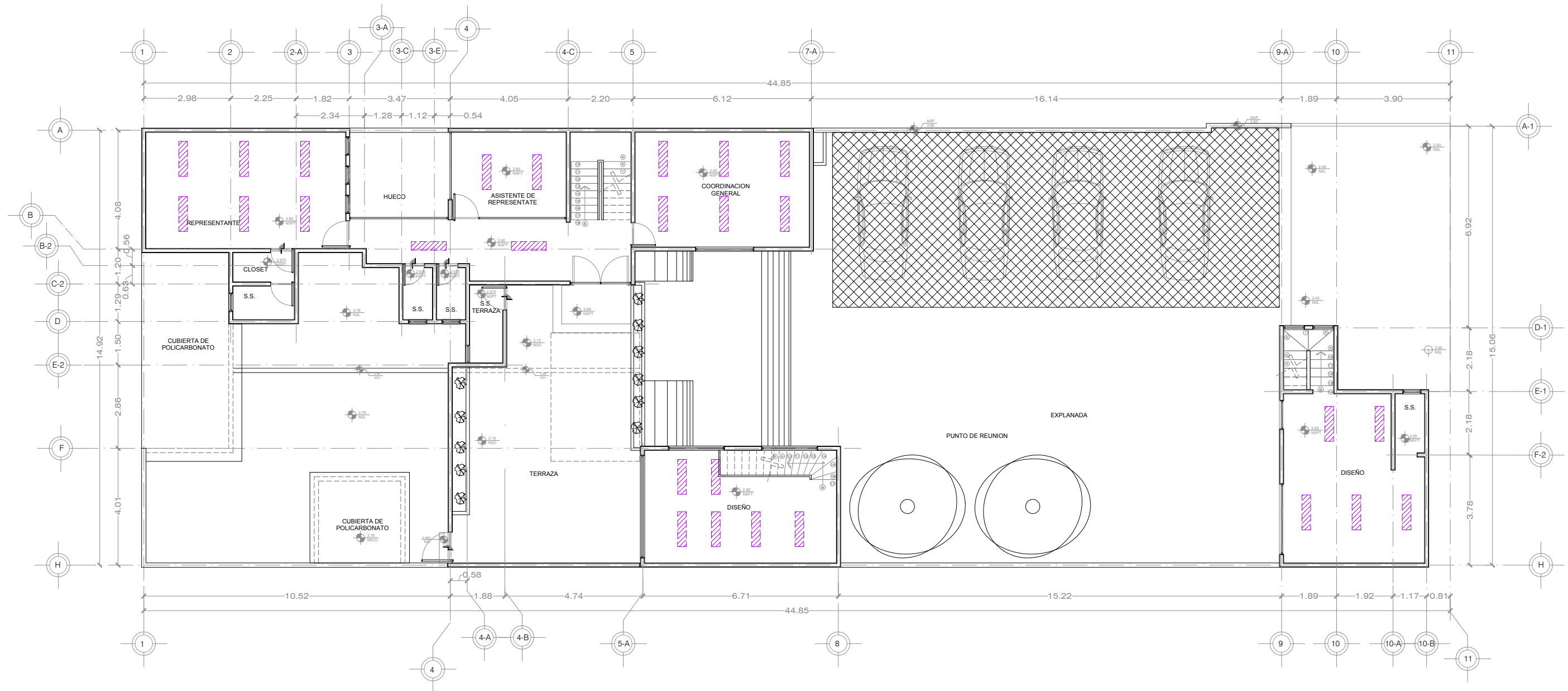

DEPENDENCIA NORMATIVA:



PLANTA DE REFERENCIA:



NORTE:



PROYECTO:

REMEDIACIÓN DE LAS OFICINAS DE LA
REPRESENTACIÓN DEL GOBIERNO DEL
ESTADO EN LA CIUDAD DE MÉXICO
CIUDAD DE MÉXICO, MÉXICO

SIMBOLOGÍA / NOTAS:

TABLAROCA ESTANDAR

REVISIÓN:

No.	REVISION / APROBACION	FECHA
0	PARA CONSTRUCCIÓN	OCTUBRE 2018

UBICACIÓN:
CALLE MARSELLA #25 COLONIA JUAREZ,
DELEGACION CUAUHTEMOC, CP. 06600

ESCALA: S/E ACOTACIONES:
METROS

ESCALA GRAFICA:

FECHA: OCTUBRE 2018

RESPONSABLE DEL PROYECTO:

ARQ. SANDRA GUADALUPE PATIÑO MACIAS
DIRECTOR DE PROYECTOS

PLANO: PLAFONES
PLANTA ALTA

CLAVE PLANO: CDMX-ARQ-13

NOTA:
ESTE PROGRAMA ES DE CARÁCTER PÚBLICO, NO ES
PATROCINADO, NI PROMOVIDO POR PARTIDO POLÍTICO
ALGUNO Y SUS RECURSOS PROVIENEN DE LOS IMPUESTOS QUE
PAGAN TODOS LOS CONTRIBUYENTES. ESTÁ PROHIBIDO EL USO DE
ESTE PROGRAMA CON FINES POLÍTICOS, ELECTORALES, DE LUCRO
Y OTROS DISTINTOS A LOS ESTABLECIDOS.

GOBIERNO DEL ESTADO DE NUEVO LEÓN
SECRETARÍA DE INFRAESTRUCTURA
SUBSECRETARÍA DE CONSTRUCCIÓN
DIRECCIÓN DE PROYECTOS

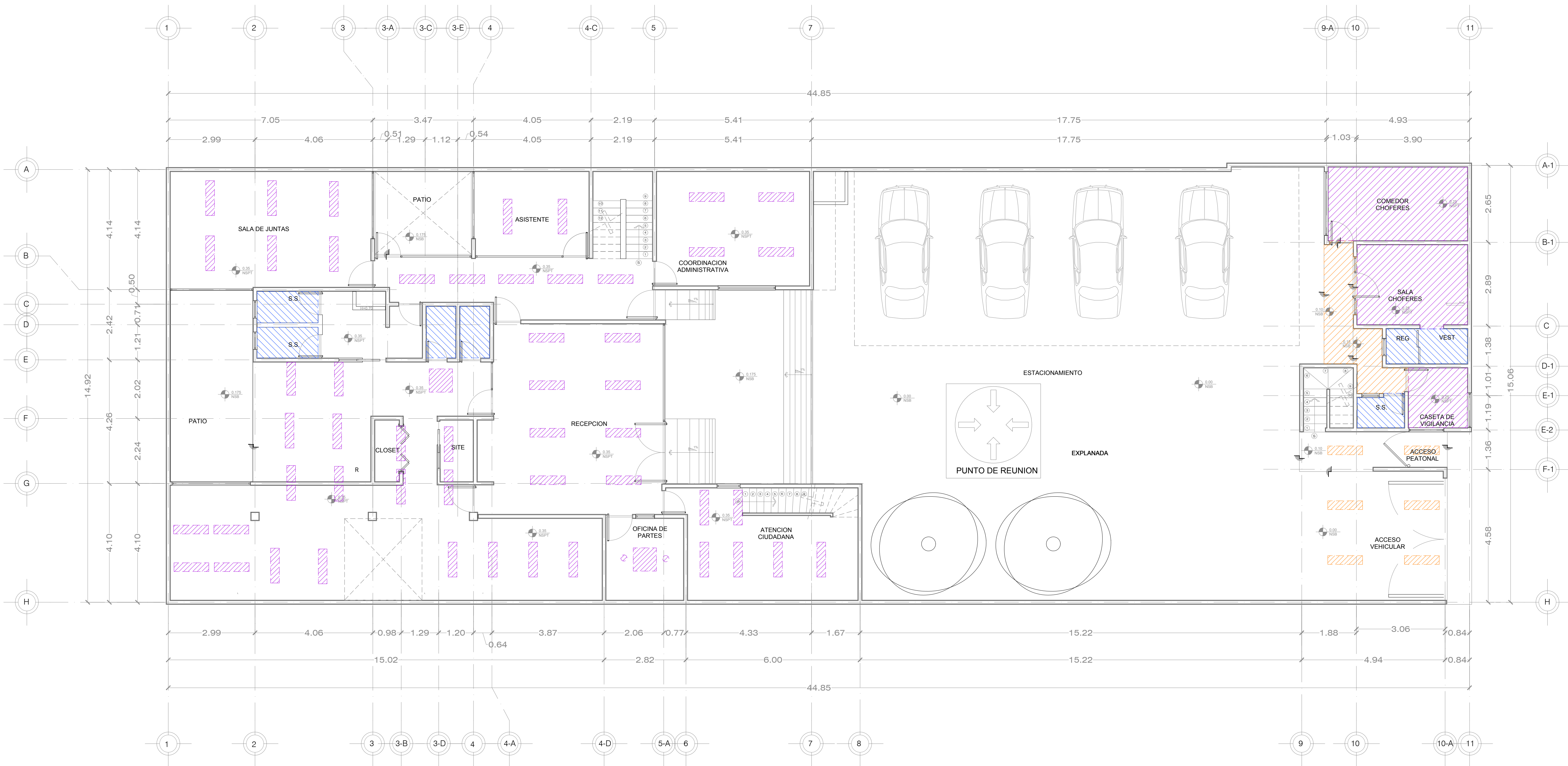

DEPENDENCIA NORMATIVA:



PLANTA DE REFERENCIA:

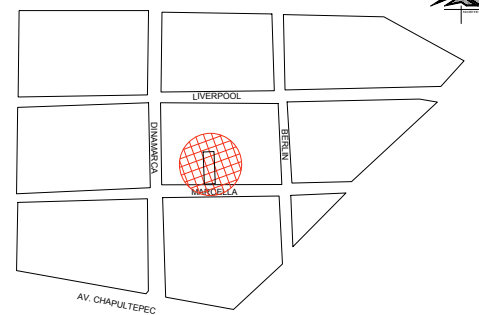

NORTE:

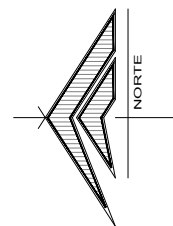

PROYECTO:

REMODELACIÓN DE LAS OFICINAS DE LA REPRESENTACIÓN DEL GOBIERNO DEL ESTADO EN LA CIUDAD DE MEXICO

CIUDAD DE MÉXICO, MÉXICO

SIMBOLOGÍA / NOTAS:

SIMBOLOGÍA

- TABLAROCA ESTANDAR
- TABLAROCA RESISTENTE A LA HUMEDAD
- DUROCK

*NOTA
-LA ALTURA PROPUESTA DE PLAFON EN BAÑOS SERÁ DE 2.20 MTS
-EN LAS DEMAS AREAS SOLO SE RECUBRIRÁ EL PLAFON A LA MISMA ALTURA DEL NIVEL INFERIOR DE LOSA Y/O POLIN

REVISIÓN:

No.	REVISION / APROBACION	FECHA
0	PARA CONSTRUCCIÓN	OCTUBRE 2018

UBICACIÓN:

CALLE MARSELLA #25 COLONIA JUAREZ, DELEGACION CUAUHTEMOC, CP. 06600

ESCALA:

1:75

ESCALA GRÁFICA:

FECHA:

OCTUBRE 2018

RESPONSABLE DEL PROYECTO:

ARQ. SANDRA GUADALUPE PATIÑO MACIAS
DIRECTOR DE PROYECTOS

PLANO:

PLAFONES)
PLANTA BAJA

CLAVE PLANO:

CDMX-ARQ-12

NOTA:

ESTE PROGRAMA ES DE CARÁCTER PÚBLICO, NO ES PATROCINADO, NI PROMOVIDO POR PARTIDO POLÍTICO ALGUNO Y SUS RECURSOS PROVIENEN DE LOS IMPUESTOS QUE PAGAN TODOS LOS CONTRIBUYENTES, ESTÁ PROHIBIDO EL USO DE ESTE PROGRAMA CON FINES POLÍTICOS, ELECTORALES, DE LUCRO Y OTROS DISTINTOS A LOS ESTABLECIDOS.

CIUDAD DE MÉXICO, MÉXICO

SIMBOLOGIA

 TABLAROCA ESTANDAR

No.	REVISION / APROBACION	FECHA
0	PARA CONSTRUCCIÓN	OCTUBRE 2018

ESCALA: 1:75	ACOTACIONES: METROS
-----------------	------------------------

ACIONES:
METROS

OCTUBRE 2018

RESPONSABLE DEL PROYECTO:

PLAFONES LANTA ALTA

NO:
CDMX-ARQ-15

NOTA:
ESTE PROGRAMA ES DE CARÁCTER PÚBLICO, NO ES PATROCINADO, NI PROMOVIDO POR PARTIDO POLÍTICO ALGUNO Y SUS RECURSOS PROVIENEN DE LOS IMPUESTOS QUE PAGAN TODOS LOS CONTRIBUYENTES. ESTÁ PROHIBIDO EL USO DE ESTE PROGRAMA CON FINES POLÍTICOS, ELECTORALES, DE LUCRO Y OTROS DISTINTOS A LOS ESTABLECIDOS.

 GOBIERNO DEL ESTADO DE NUEVO LEÓN
SECRETARÍA DE INFRAESTRUCTURA
SUBSECRETARÍA DE CONSTRUCCIÓN
DIRECCIÓN DE PROYECTOS



ESC. 1:75